

AGROTENDENCIAS 2009

TRIGO: O.G.M.

Lic. Ernesto Ambrosetti

Economista Jefe

Sociedad Rural Argentina



MICHAEL PORTER

- ***LA PROSPERIDAD NO SE HEREDA SE CREA.***
- ***LA VENTAJA COMPETITIVA DE LAS NACIONES, NO SURGE DE LOS RECURSOS NATURALES O DEL TIPO DE CAMBIO, SINO QUE SE GENERA DEL ESPIRITU INNOVADOR DE SU GENTE.***





O.G.M.

- Un **organismo modificado genéticamente** (abreviado **OMG** o **GMO**, este último del inglés ***Genetically Modified Organism***), es aquél cuyo material genético es manipulado en laboratorios donde ha sido diseñado o alterado deliberadamente con el fin de otorgarle alguna característica específica. Son creados artificialmente en laboratorios por ingenieros genéticos.



Argentina: Logró el **Trigo O.G.M.**

- Un **Organismo Gubernamentalmente Manipulado**, en diversas dependencias del Estado, donde ha sido diseñado o alterado deliberadamente, con el fin de otorgarle alguna característica específica. Son creados artificialmente por funcionarios especializados en políticas adversas.

Características: Trigo O.G.M.

✓ Tolerancia o resistencia:

➤ ALTA:

- Roya de la hoja; fusariosis de la espiga; manchas foliares y factores abióticos, (estrés hídrico y temperaturas extremas).

➤ BAJA:

- ***Derechos de Exportación.***
- ***Perdida de competencia y falta de transparencia en los mercados.***
- ***Cierre de las exportaciones, cuotas.***
- ***Acuerdos/Actas.***



TRIGO:

O.G.M./ ECOLOGICO.

- ✓ ***No resiste la inversión.***
- ✓ ***No permite incorporar tecnología.***
- ✓ ***No tolera los fertilizantes.***
- ✓ ***No resiste los agroquímicos.***
- ✓ ***No requiere mejoramiento varietal.***
- ✓ ***No tolera la falta de previsibilidad.***
- ✓ ***No tolera la rentabilidad.***

Incorporación Tecnológica

Trigo: Rendimientos
(en kg/hectárea)

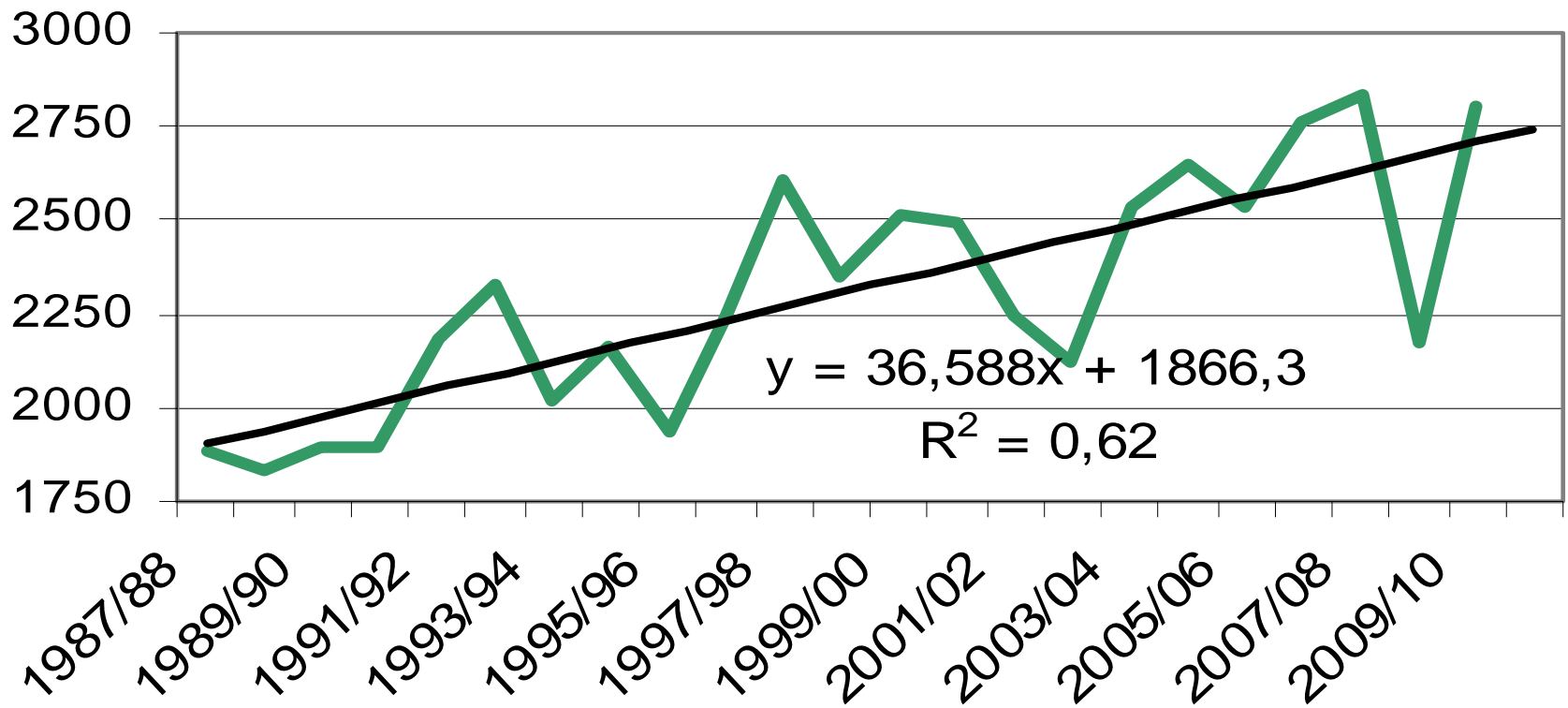

Trigo: OGM – evento k

**Trigo: Tendencia Área sembrada Era K
(en hectáreas)**

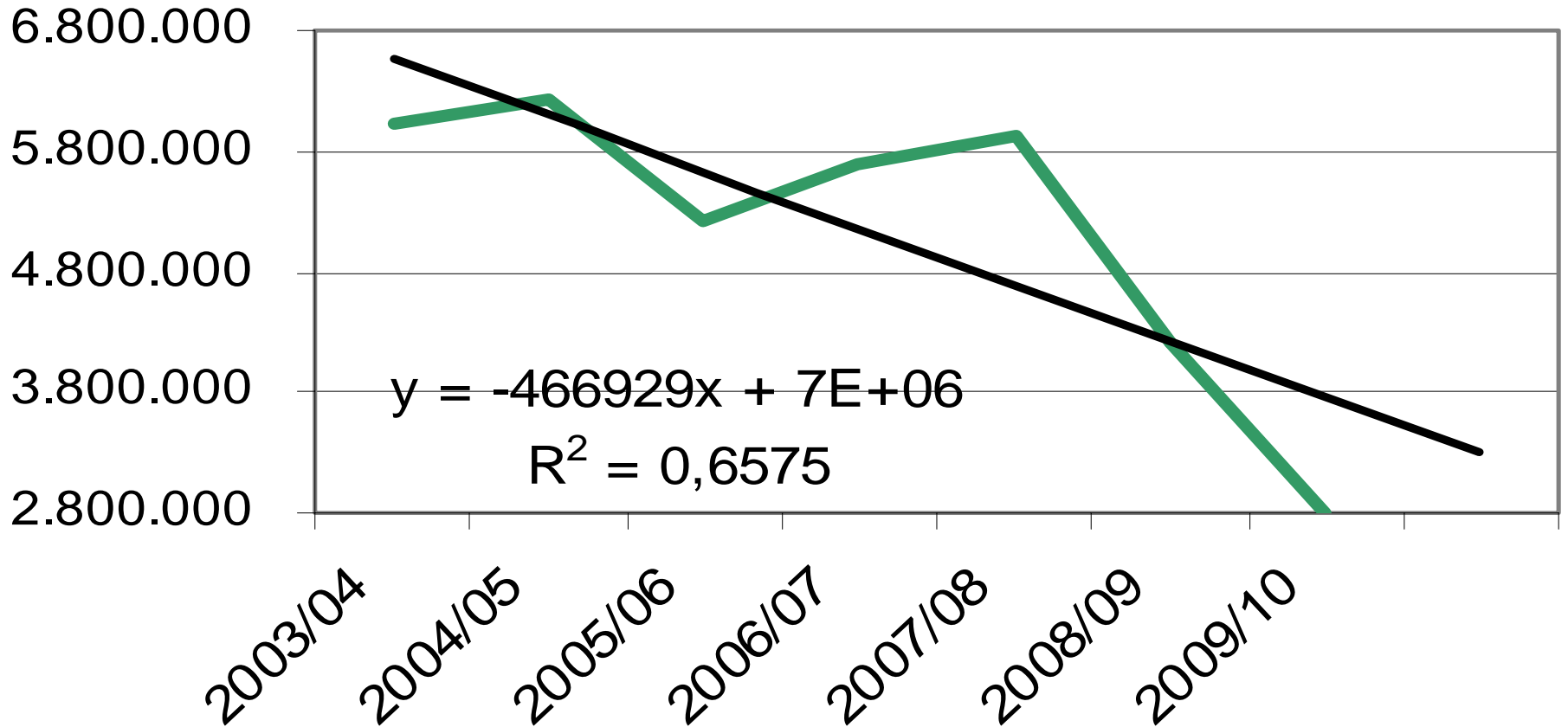

Proyecciones: O.M.G. "Eventos k.k."

TRIGO: ÁREA SEMBRADA (HECTÁREAS)

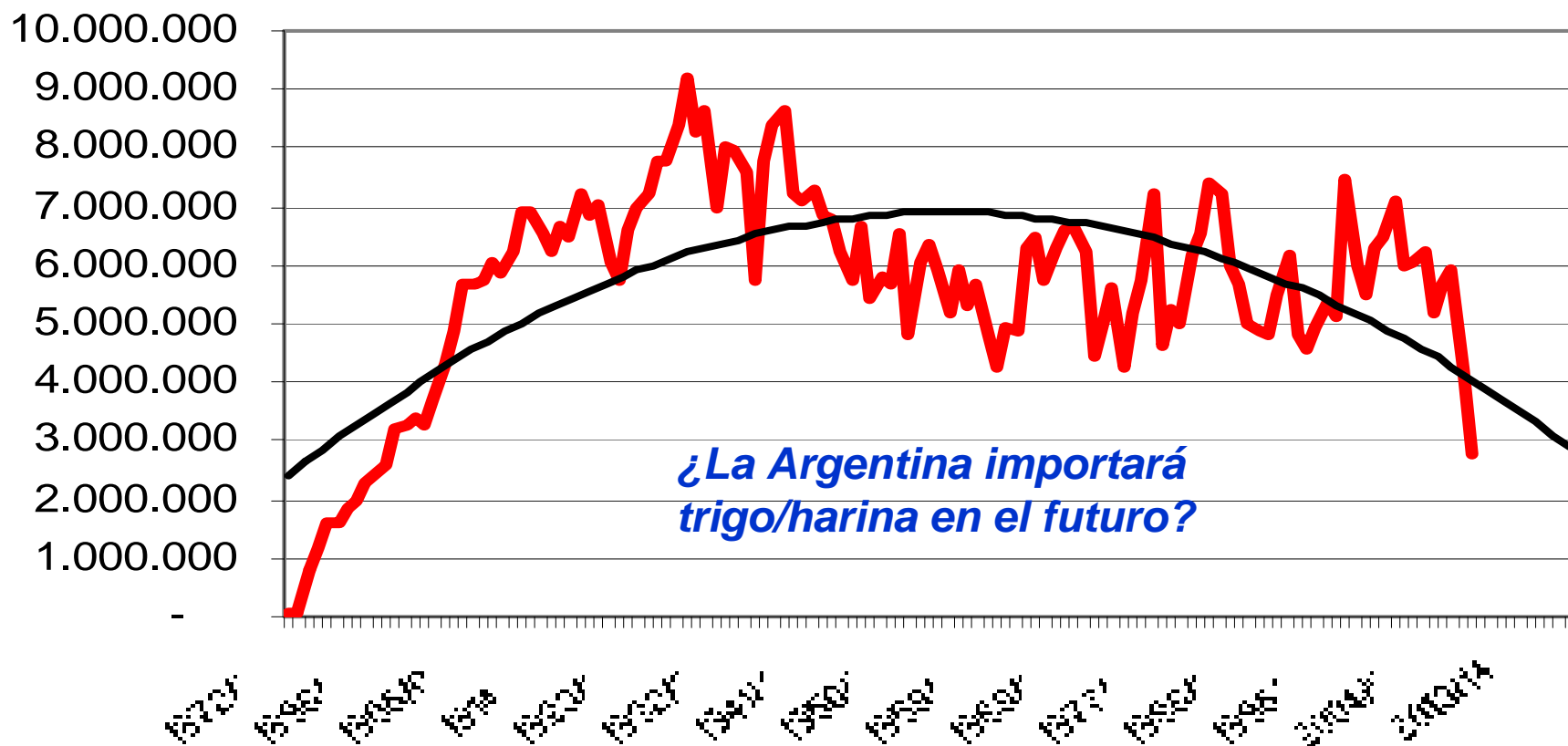

Ponderación de los productos farináceos en el IPC

Incidencia	Código	Apertura
100 0		NIVEL GENERAL
31,286 1		ALIMENTOS Y BEBIDAS
3,073 1111		PRODUCTOS DE PANIFICACIÓN
1,592 11111		Pan fresco
0,252 11112		Pan envasado
0,287 11113		Facturas
0,448 11114		Galletitas dulces
0,312 11115		Otras galletas y galletitas
0,183 11116		Productos de pastelería
0,444 1112		HARINA, ARROZ Y OTROS CERALES
0,088 11121		Harina de trigo
0,04 11122		Otras harinas
0,242 11123		Arroz
0,074 11124		Otros Cereales
1,028 1113		FIDEOS, PASTAS Y MASAS CRUDAS
0,335 11131		Fideos secos
0,432 11132		Pastas frescas
0,157 11133		Tapas de masa
0,104 11134		Semipreparados en base a pastas

Total ponderación productos elaborados en base a trigo (productos de panificación, harina de trigo, fideos, pasta y masas cruda)

4,189

INCIDENCIA DEL TRIGO EN EL PRECIO DEL PAN

pan precio oficial - trigo precio abastecimiento 370\$/ton/ 420\$/ton

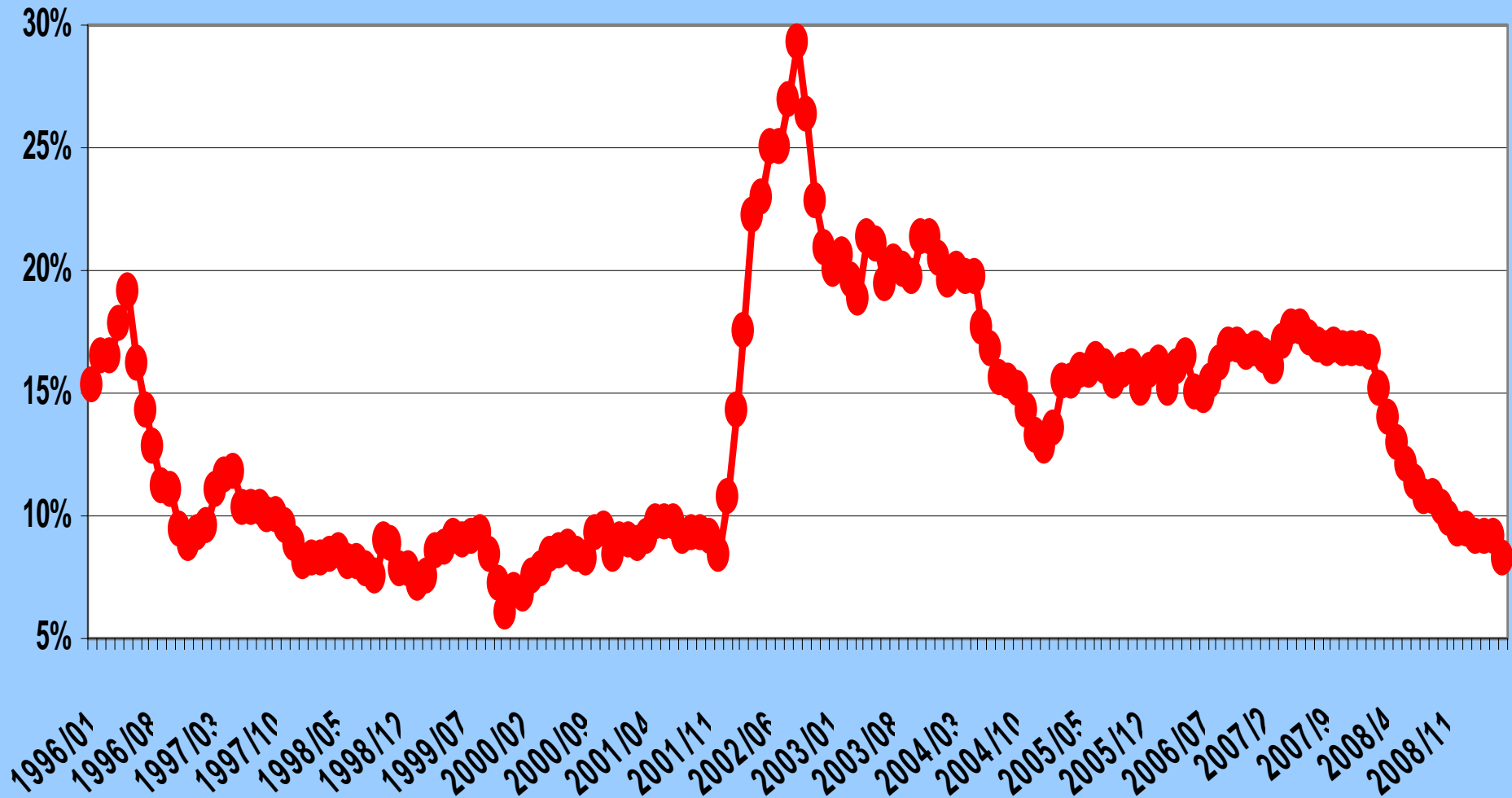

INCIDENCIA DEL TRIGO EN EL PRECIO DEL PAN

pan precio mercado - trigo precio Cámara

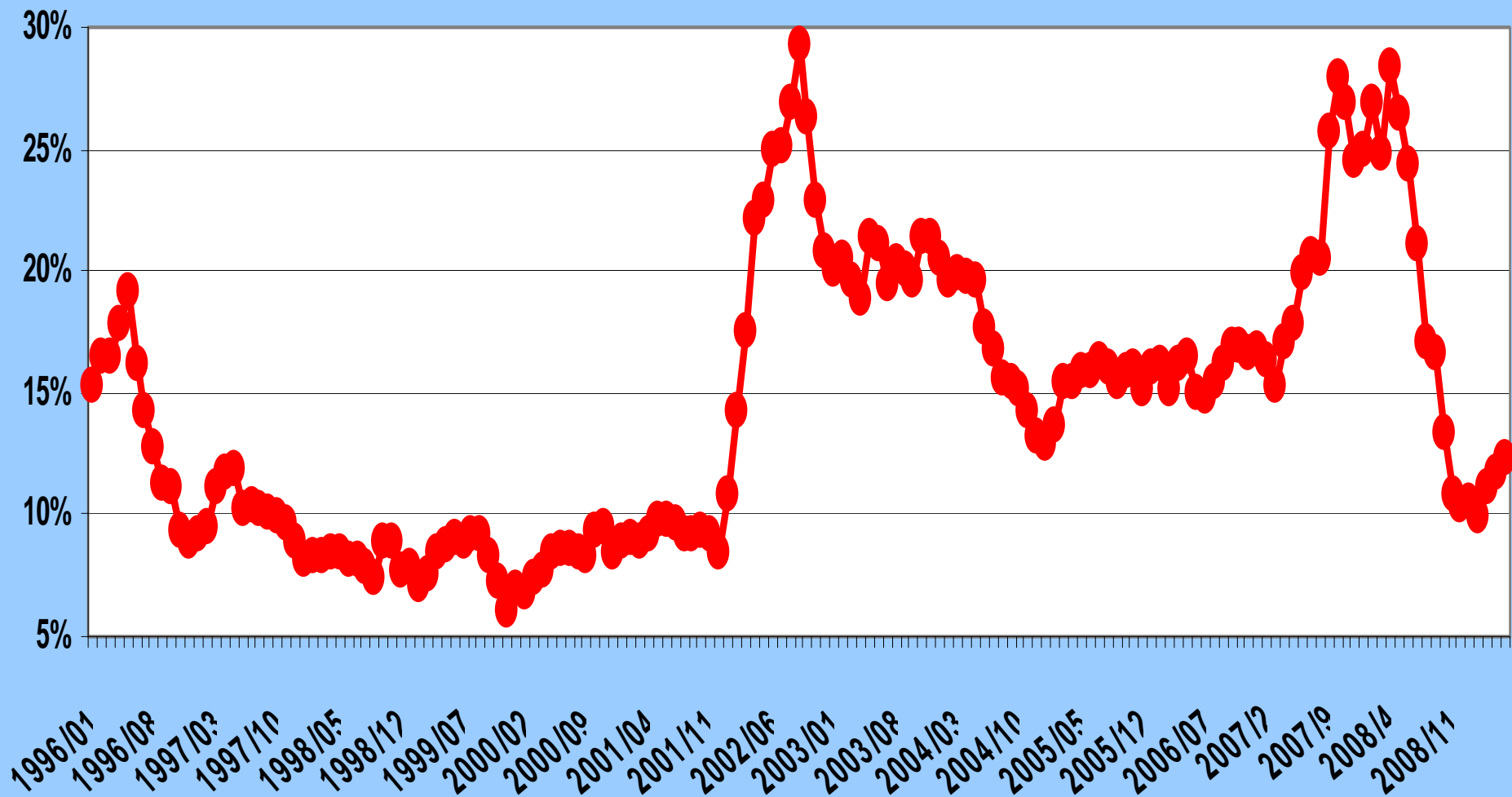

PRECIOS DEL PAN Y PARTICIPACION DEL VALOR DEL TRIGO

pan precios de mercado - trigo precios Cámara

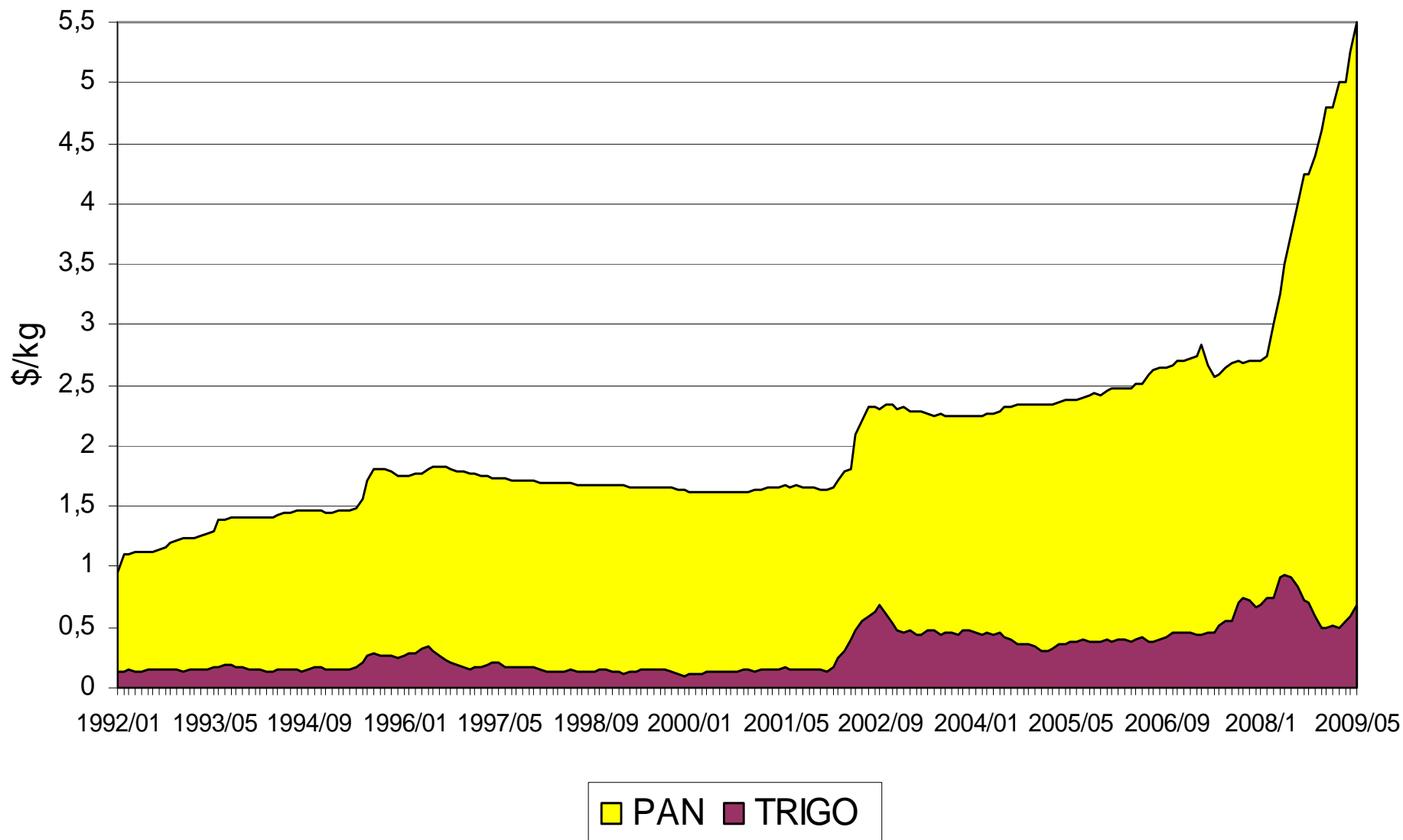

Evolución del precio del trigo y del pan - en \$/kg-



$$cm = Pt * 0,algo$$

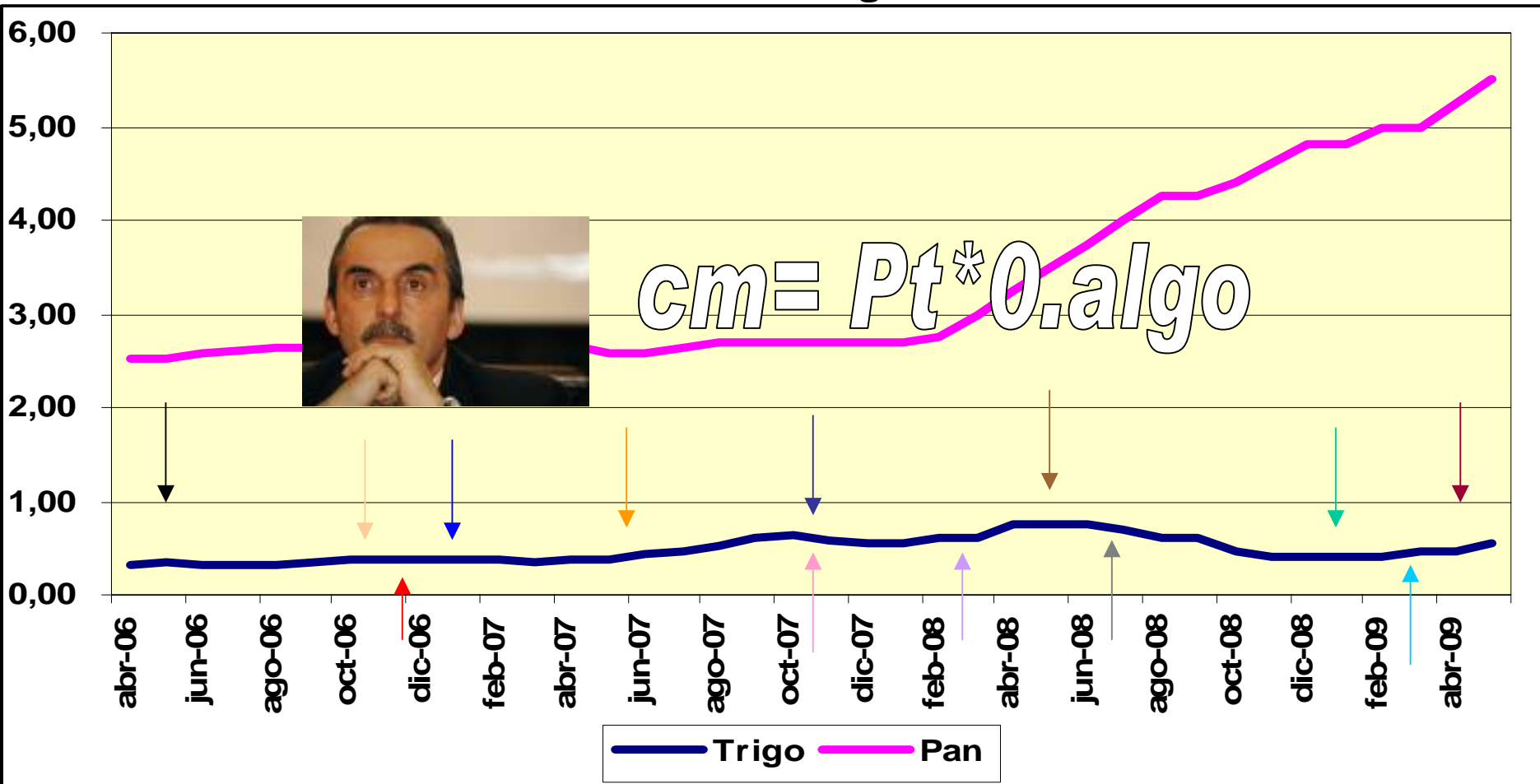

↓ PP recibe US\$ 40 dólares por debajo de la capacidad de pago del exportador

↑ Cierre del registro de exportación

↓ Apertura parcial de la exportaciones- 3 semanas

↑ Aumento de las retenciones a 28%

↓ Acuerdo de Trigo con las entidades agropecuarias.

↓ programa trigo plus

↓ Acuerdo Gobierno exportadores PP

↓ Precio Máximo al productor \$ 370/ton

↓ Implementación sistema de compensaciones

↓ Apertura de las exportaciones con restricciones

↑ Retenciones móviles

↑ Limitación retenciones móviles, vuelta al 28% fijo

↑ Actas acuerdo mesa de enlace gobierno + resoluciones

ACUERDOS/ACTAS:

- **Mediados de 2007:** Acuerdo, en el cual el gobierno se comprometía a abrir las exportaciones para vender el remanente de la cosecha vieja y estipular un cronograma para la cosecha nueva de tal manera que el productor pueda acceder a un mejor precio.
- **No se cumplió.**
- **30 de Abril de 2008** firmado con la mesa de enlace en la que se comprometía a que el productor reciba el precio pleno y a la apertura de la exportaciones.
- **No se cumplió.**
- **Marzo de 2009** se firman ACTAS y posteriormente se emite las resoluciones correspondientes.
- Resolución 83/09: sube precio de abastecimiento, y res. 2442/09 elimina compensación a productores y crea nuevo sistema para molinos.
- **29 de Abril de 2009** Gobierno firma acuerdo con exportadores, quienes se comprometen a pagar el precio pleno por un volumen de 1 millón de toneladas y a guardarla para abastecer a los molinos a precio de abastecimiento.
- ***Acuerdos con exportadores y molineros. 16/06/09 y 10/09/09.***

“ACUERDOS”

- *Saldo exportable*



$$SE = (Pt + Co) - (Ci + S + Pc + Phynh).$$

- Pt = Producción total 09/10.
- Co = Carry Over.
- Ci. = Consumo interno.
- S = Previsiones semilla.
- Pc = Previsiones por contingencias.
- Phynh = Previsiones habituales y normales de Harina.

Saldo exportable: tiende a

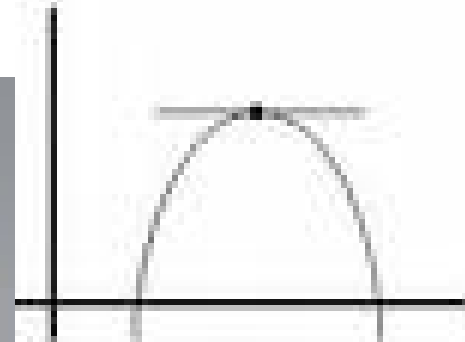

Recta Tangente, con pendiente igual a cero = Derivada igual a cero.

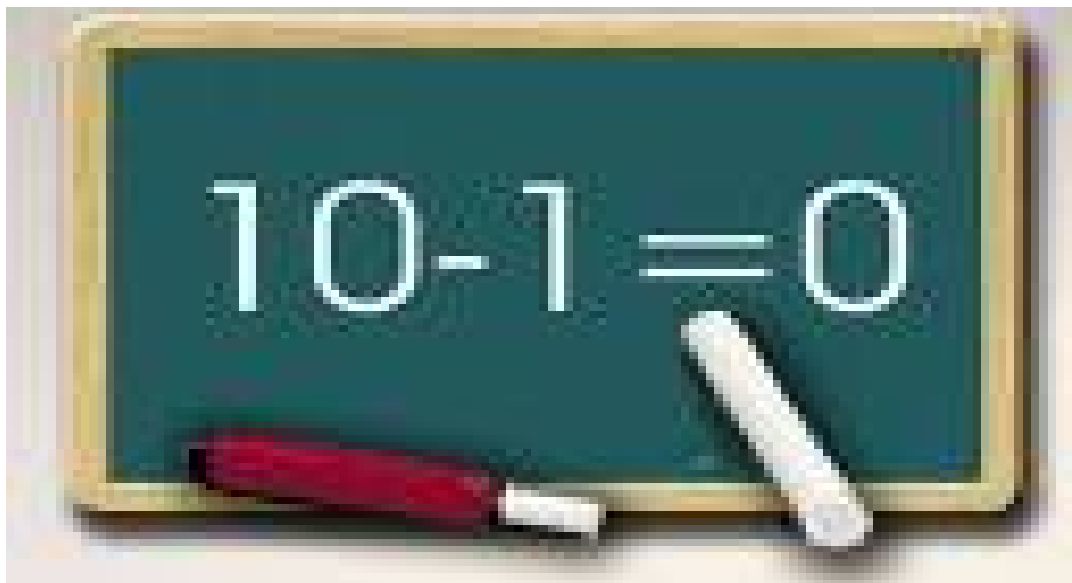

Saldo exportador. 10/09/09

- “Es el resultante de restarle al total de la producción de la cosecha 2009/10 y sucesivas, más el remanente de la cosecha anterior, **la absorción interna**, las previsiones por semillas para la próxima siembra y **las correspondiente a diversas contingencias**”.

➤ **¿¿¿¿¿¿¿ 6.500.000 toneladas ???????**

Hunting in the ZOO & Fishing in the Pool

- ***Mercado cautivo:***

- En economía, se denomina **mercado cautivo** a aquel en el cual existen una serie de barreras de entrada que impiden la competencia, y convierten al mercado en un monopolio u oligopolio.
- Es el contrario al libre mercado.
- La forma más habitual de crear un mercado cautivo es a través de aranceles, si bien no es la única.
- ***Permisos para exportar (ROE); Cuotificaciones y Call center.***
- También cabe poner otras barreras de entrada como especificaciones técnicas, requisitos que las empresas deben cumplir para operar en dicho mercado u otros.

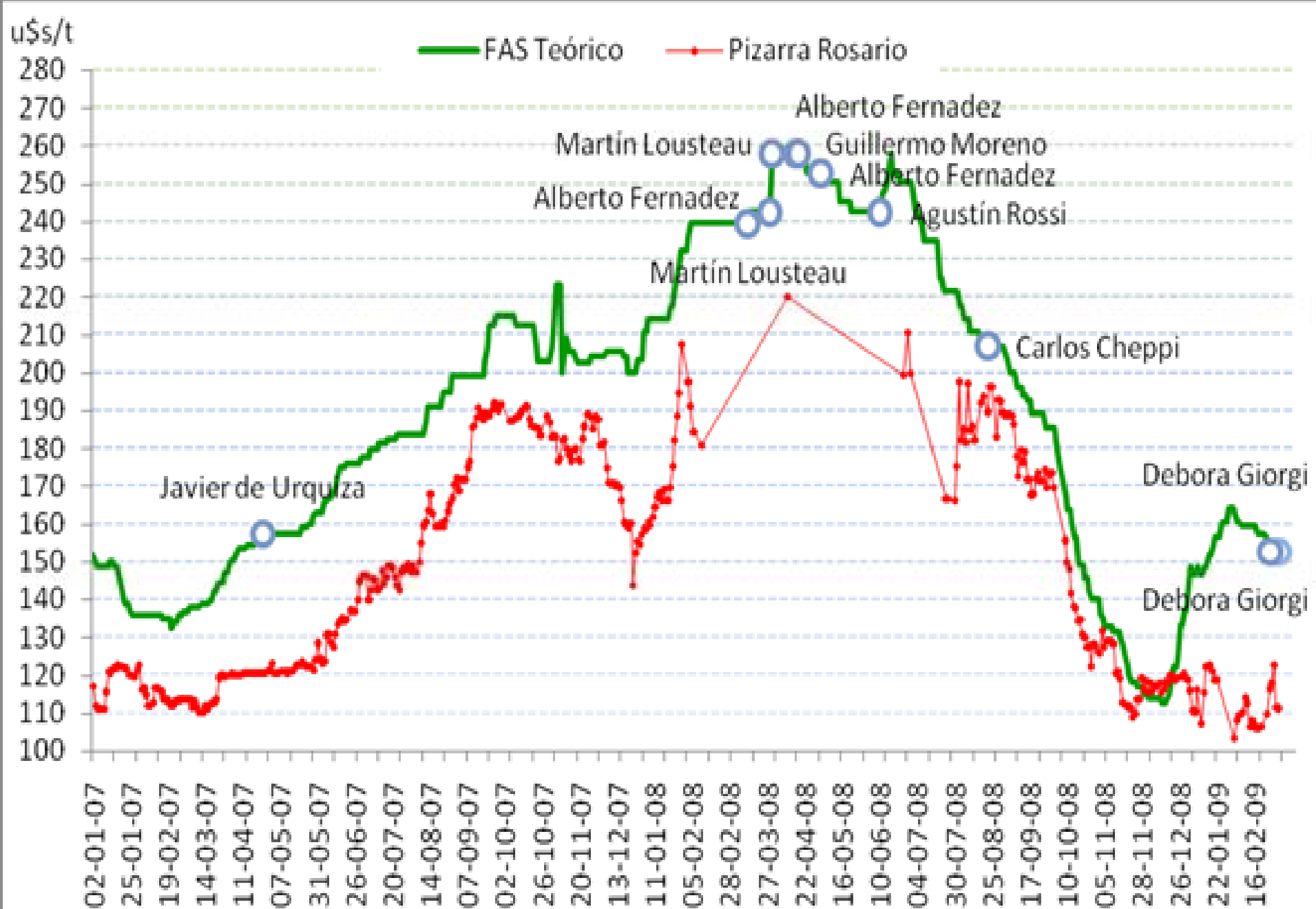

Retenciones efectivas: trigo

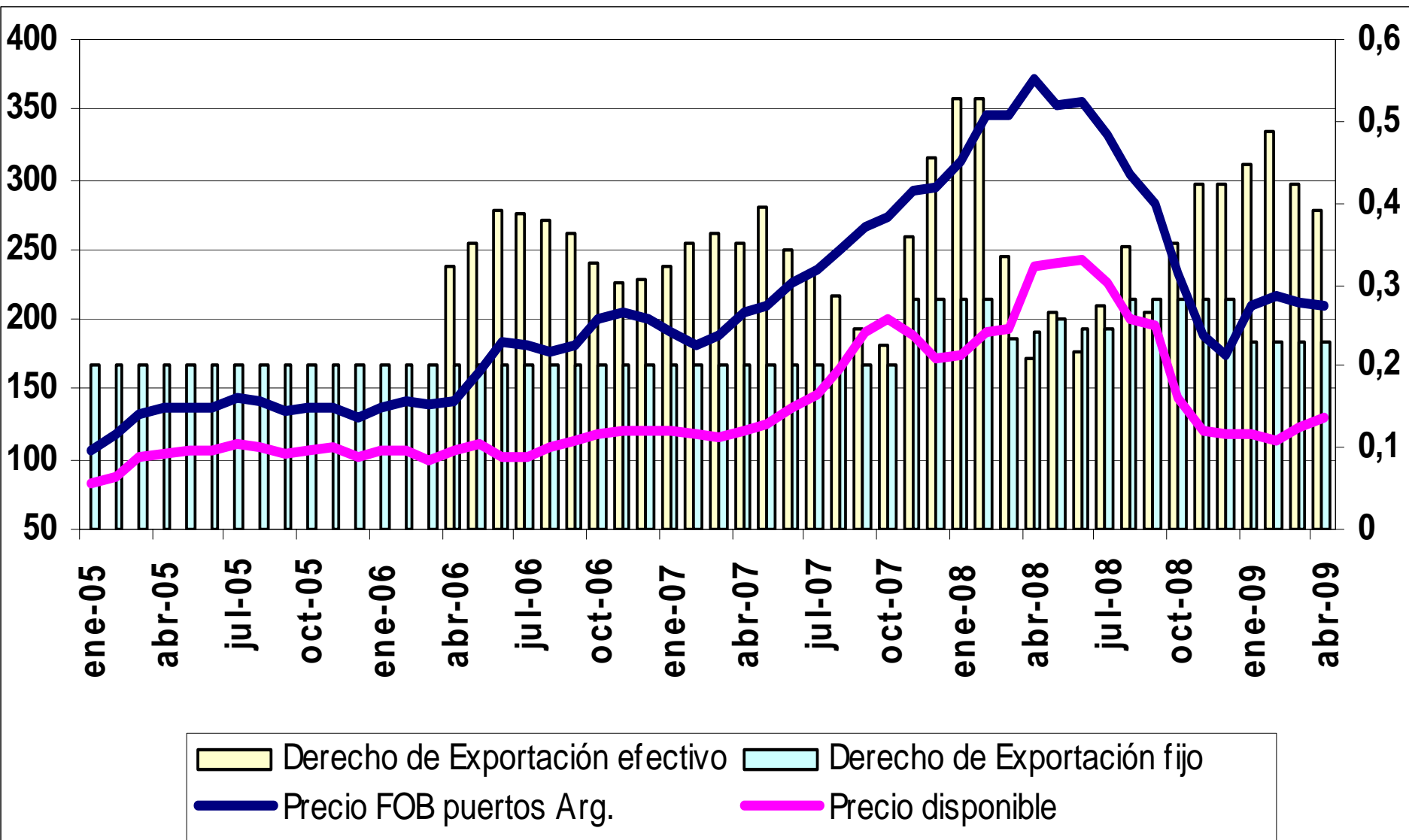

Retenciones efectivas: trigo

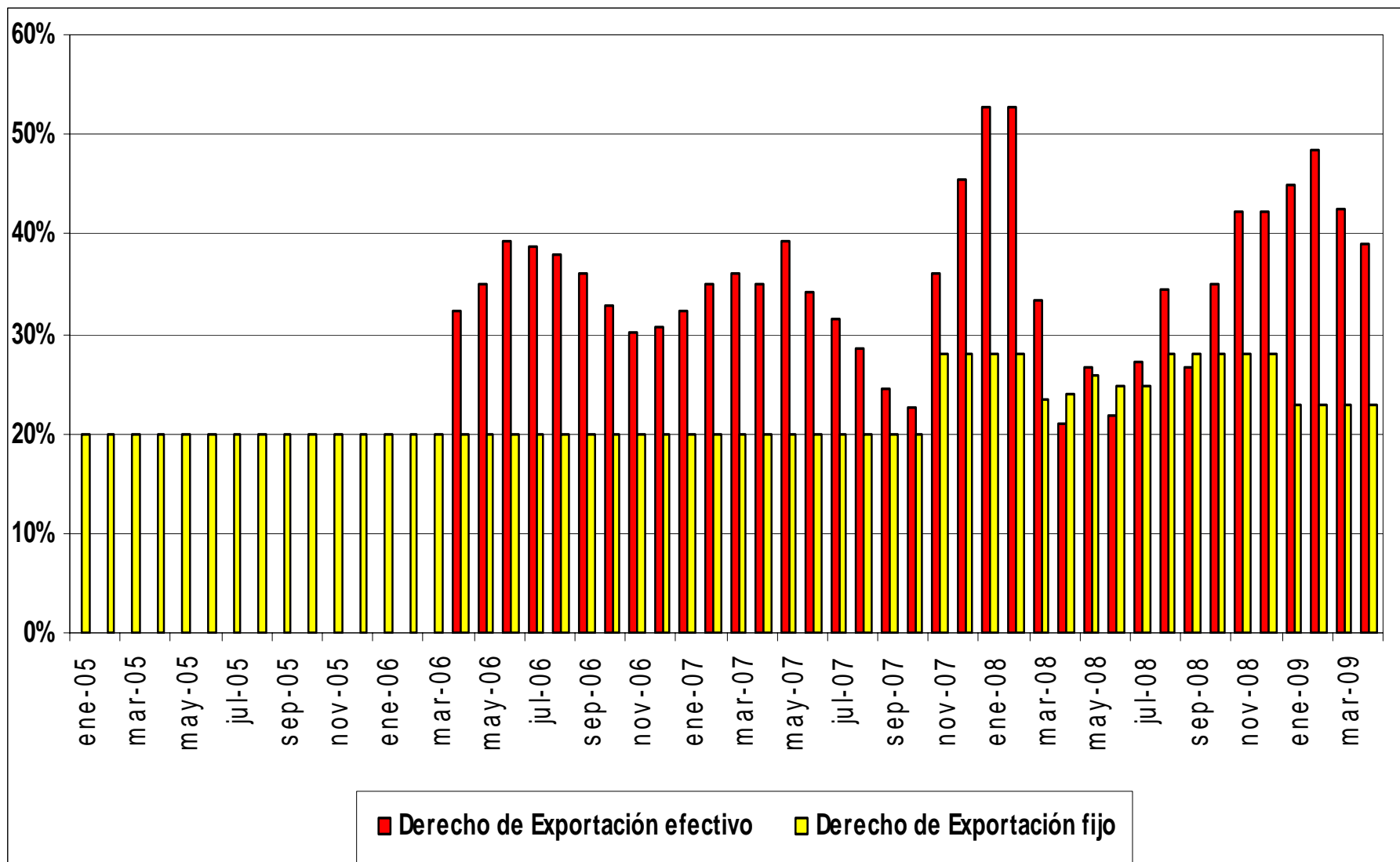

Evolución de los Diferenciales de Precios Internos (FAS) e Internos equivalentes a los de Exportación (FAS Teorico)

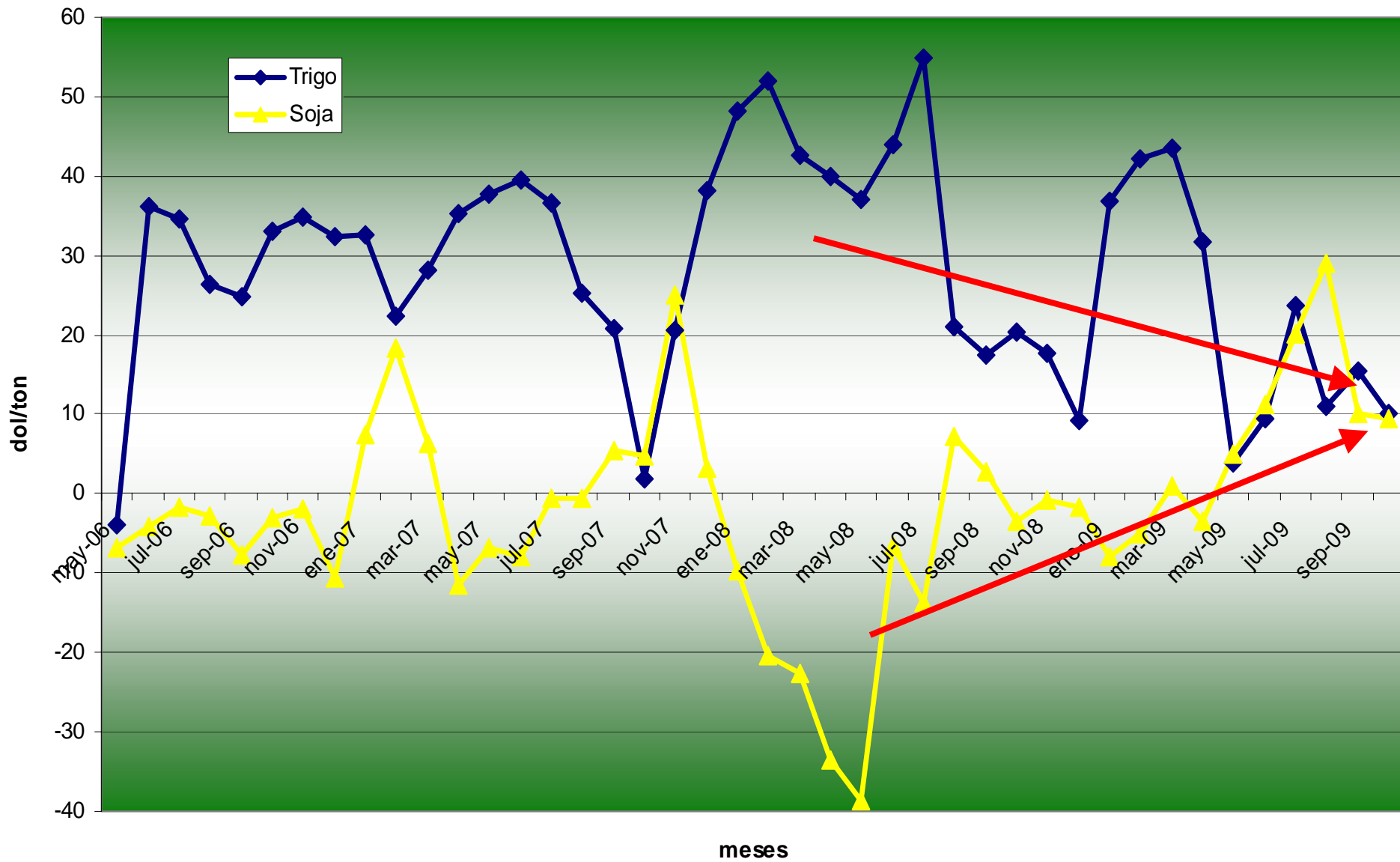

Precio Mercado vs. FAS Teórico

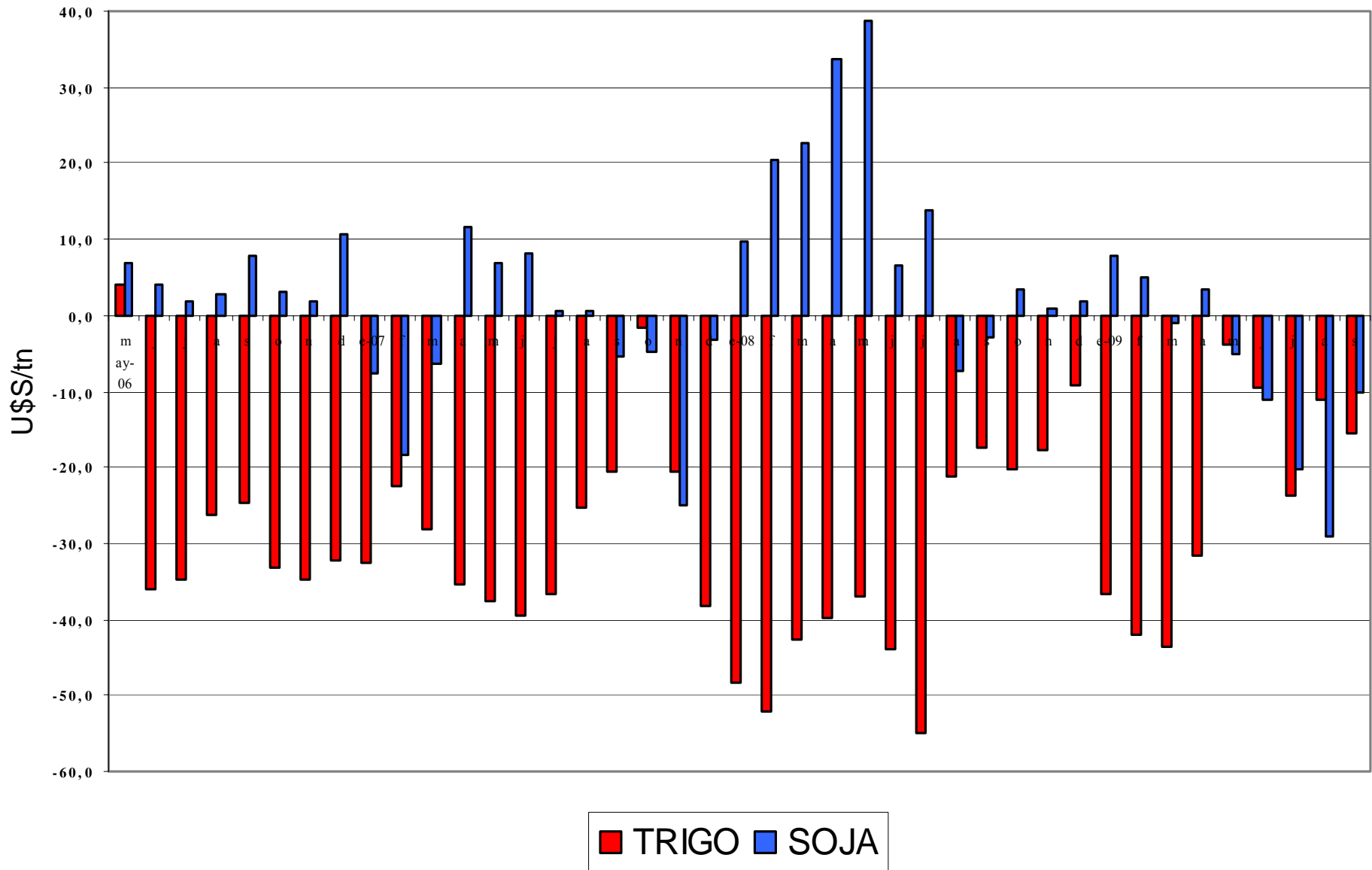

Cuervos sobre trigo - Van Gogh



VARIACION DEL ÁREA SEMBRADA (EN HECTAREAS)

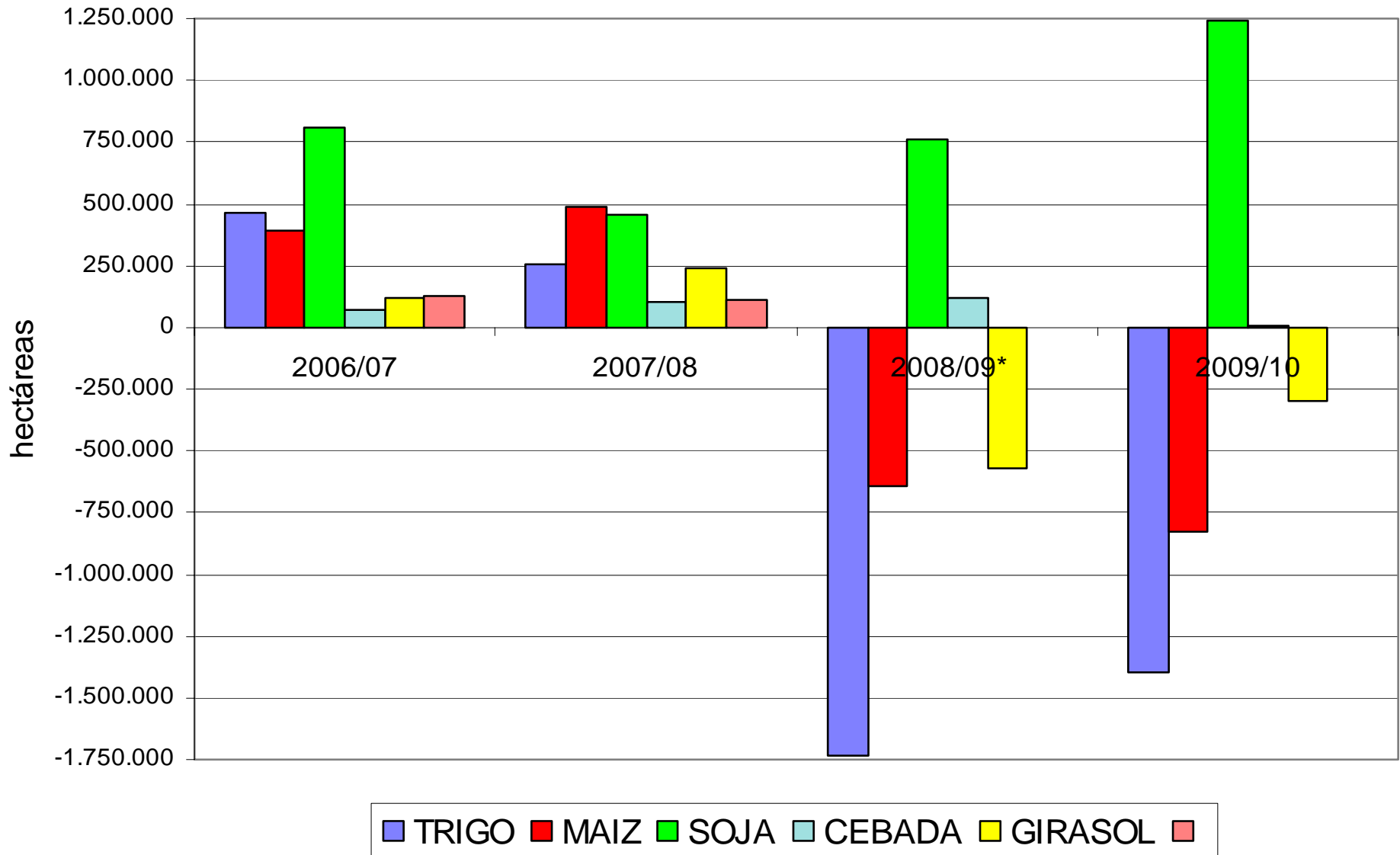

Se impulsa la sojización

AREA SEMBRADA CON CEREALES Y OLEAGINOSAS

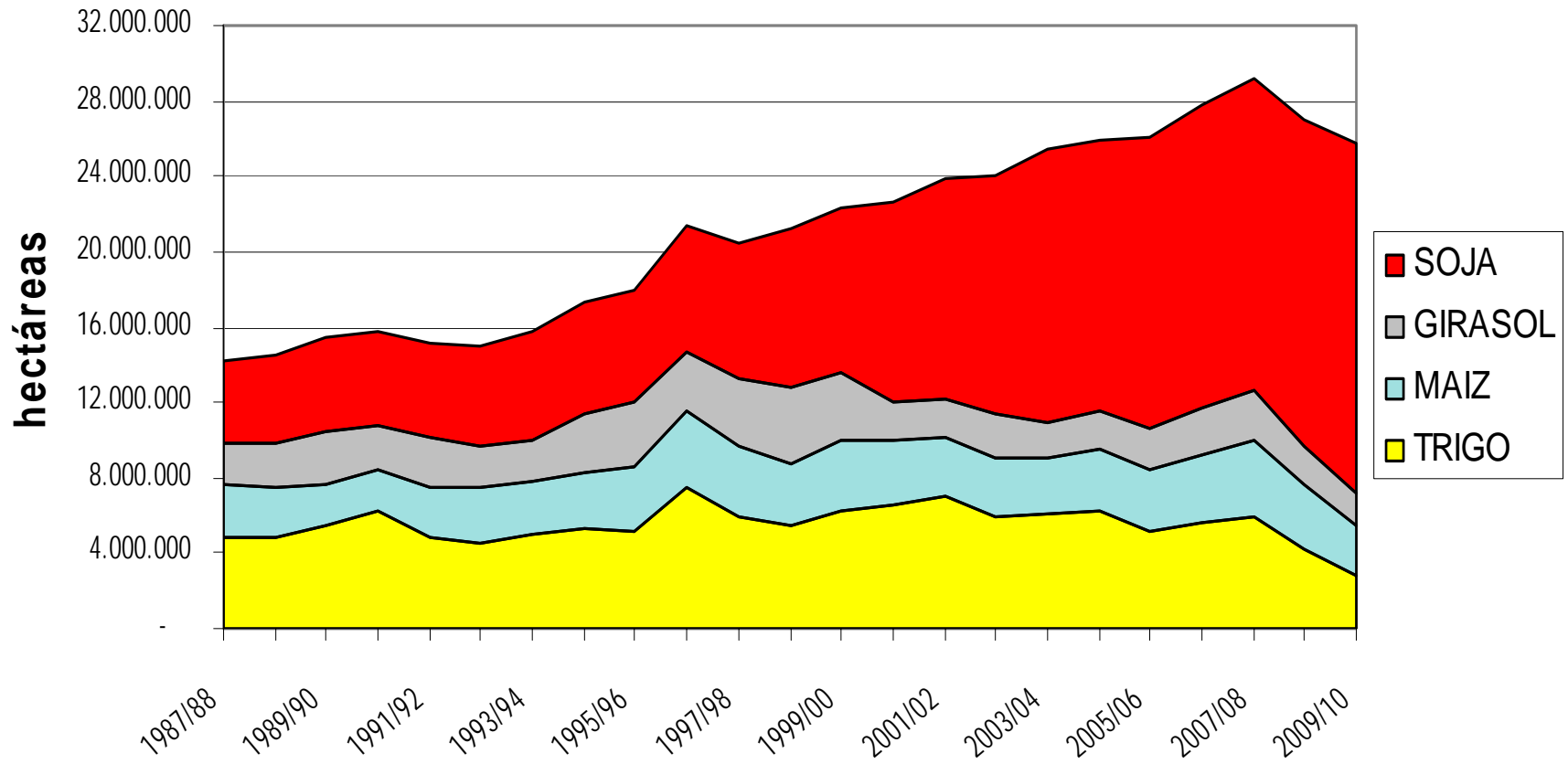

PROPUESTA:

- ✓ ***Brindar competencia al mercado, previsibilidad a los negocios internacionales y precios justo a los productores.***
- **Apertura del registro de exportaciones de granos, en forma permanente, sin restricciones, ni obligaciones.**
- **Los molinos pueden asegurarse mercadería a través del mercado a término. El gobierno puede financiarlos.**
- **Compensar a la bolsa de harina destinada al mercado interno: Cada bolsa vendida a precios sugerido. Hasta un máximo que equivalga a 2.2/5.5 millones de toneladas de trigo.**
- **Si a los molinos les falta trigo, que importen y que el gobierno les pague las compensaciones por la diferencia del precio.**

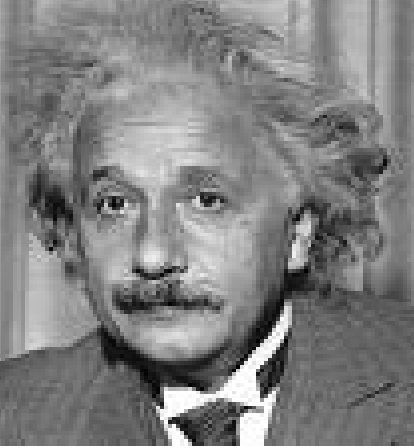

Albert Einstein

- ***“En los momentos de crisis, solo la imaginación es más importante que el conocimiento”.***
- ***“Hay dos cosas infinitas: El universo y la estupidez humana. Y del universo no estoy seguro.”***